

PACIENTES

Proceso de Apoyo Diagnóstico y Terapéutico

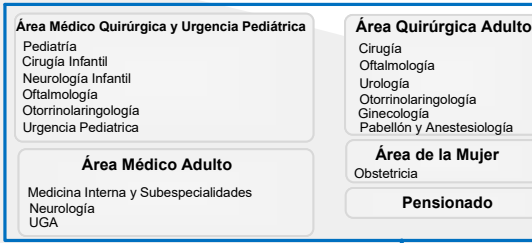

Proceso de Hospitalización



Proceso de Urgencia y Paciente Crítico

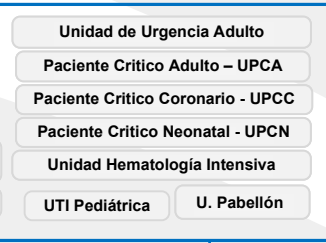

Proceso de Atención Ambulatoria

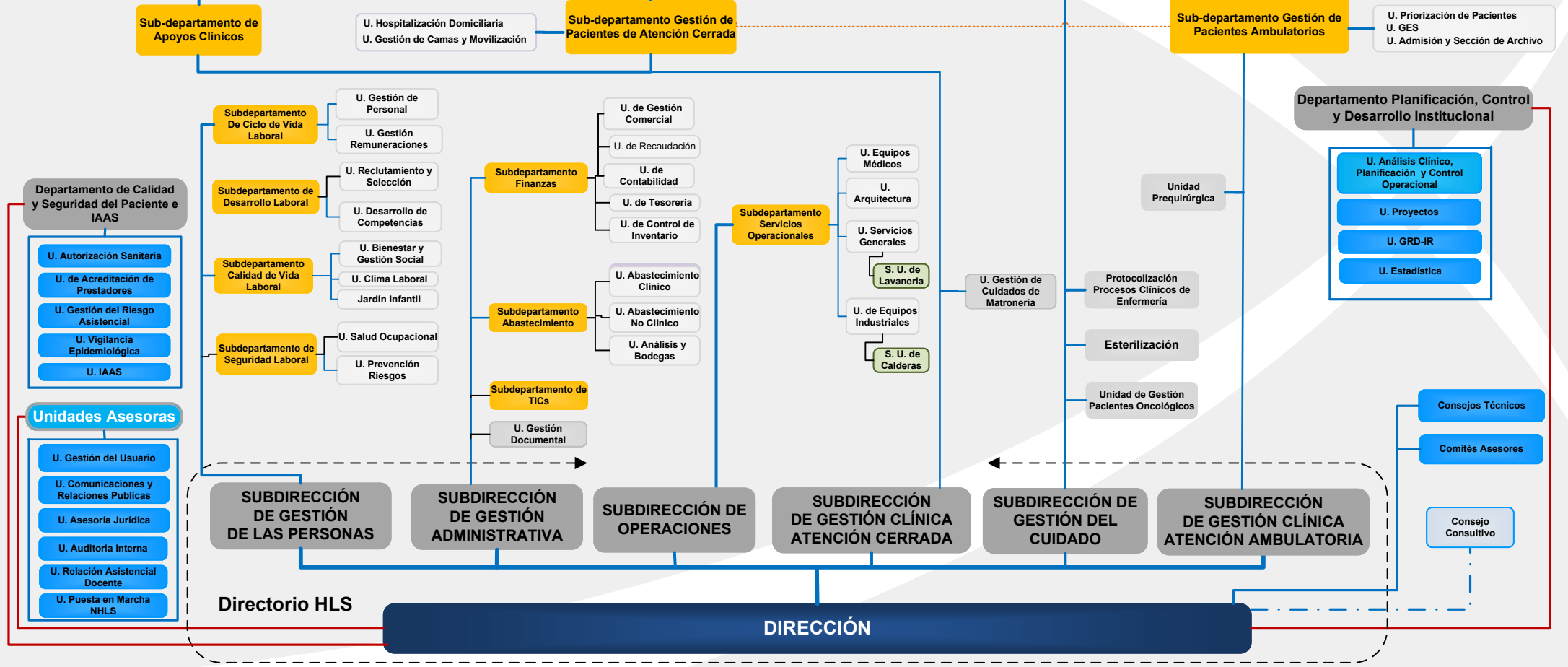

NIVELES JERÁRQUICOS

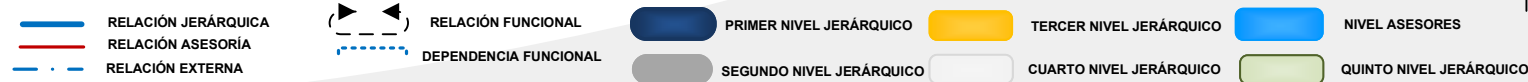

Organigrama Institucional Hospital San Juan de Dios - La Serena

Aprobado por Resolución 1.666 del 20.03.19
 Modificado por Resoluciones 4.173 del 08.08.19; 2.483 del 29.04.19; 719 del 26.02.21; 2.589 del 07.04.21; 9.243 del 10.12.21; 8.648 del 18.08.22; 4.112 del 26.02.24; 4.113 del 26.02.24; 8.697 del 22.05.24; 16.394 del 28.10.24; 7.526 del 24.04.2025; 7.527 del 24.05.2025; 467 del 21.01.2026